

PIANO SECONDO

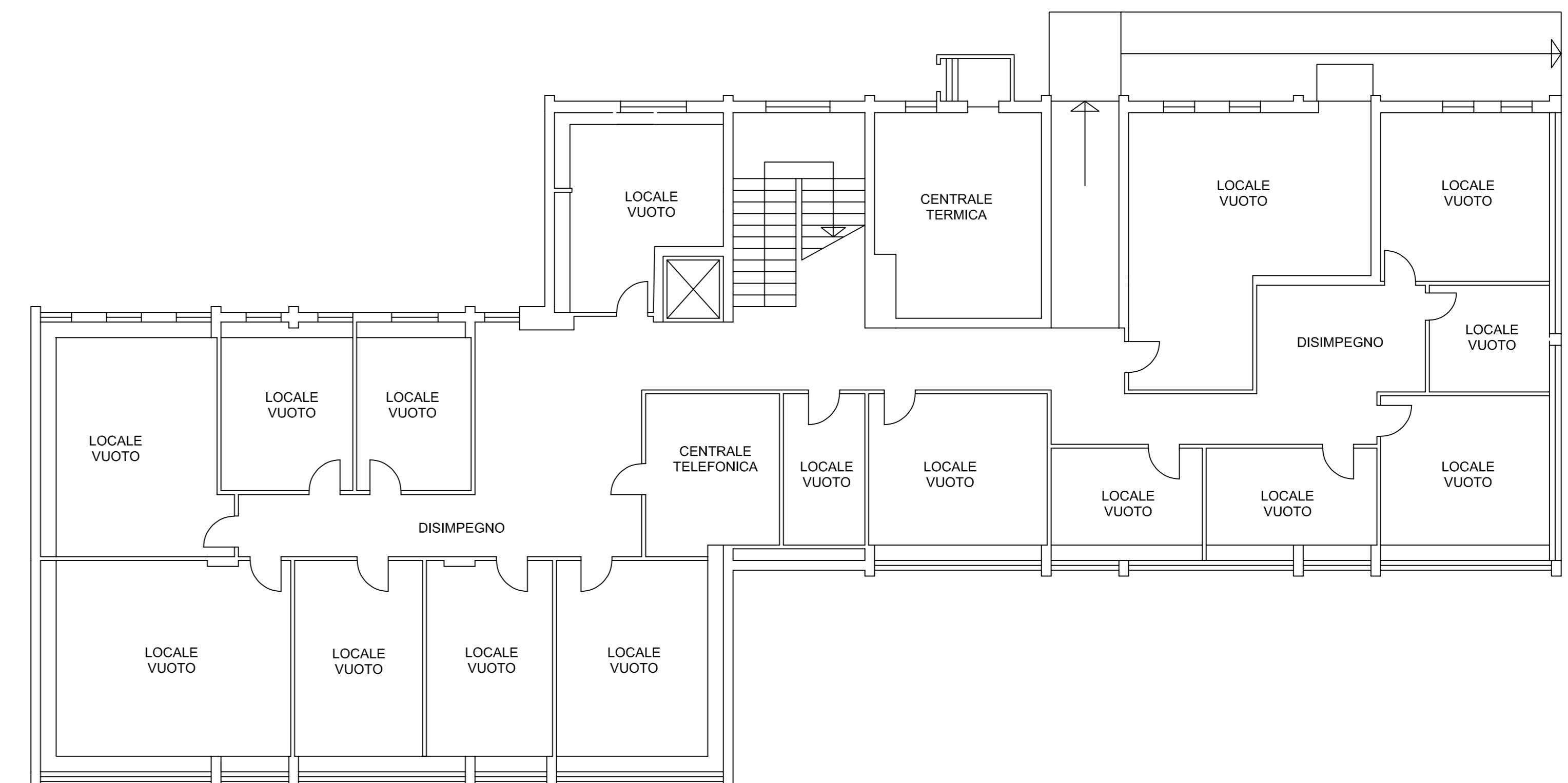

PIANO INTERRATO

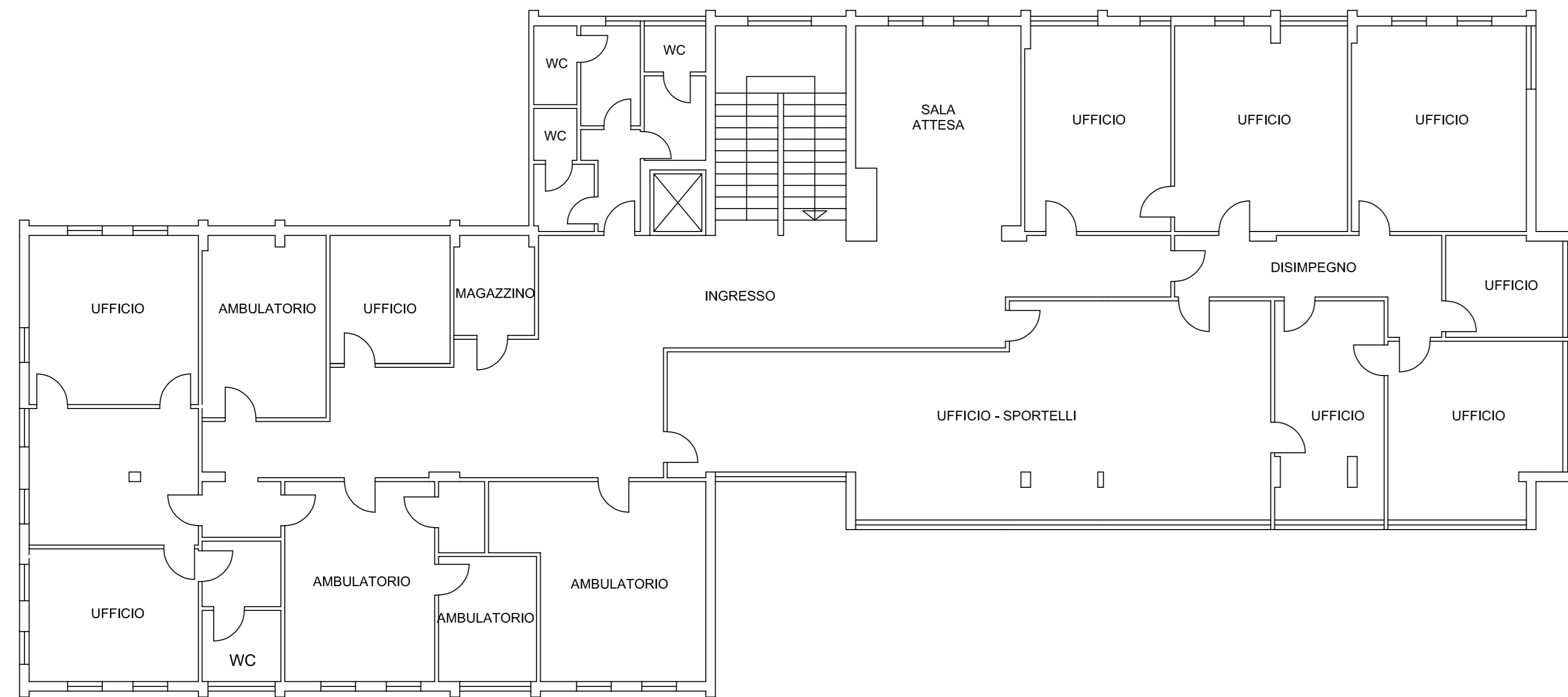

PIANO PRIMO

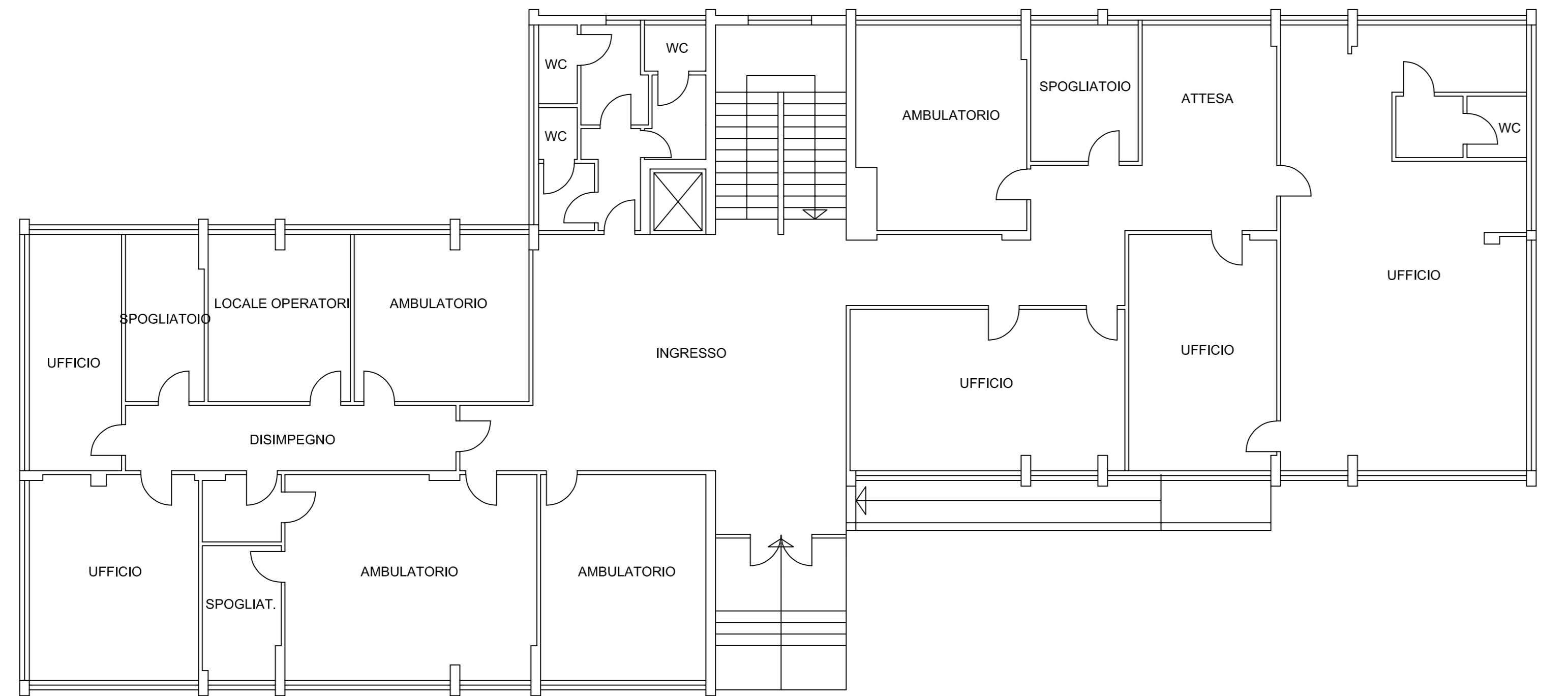

PIANO RIALZATO

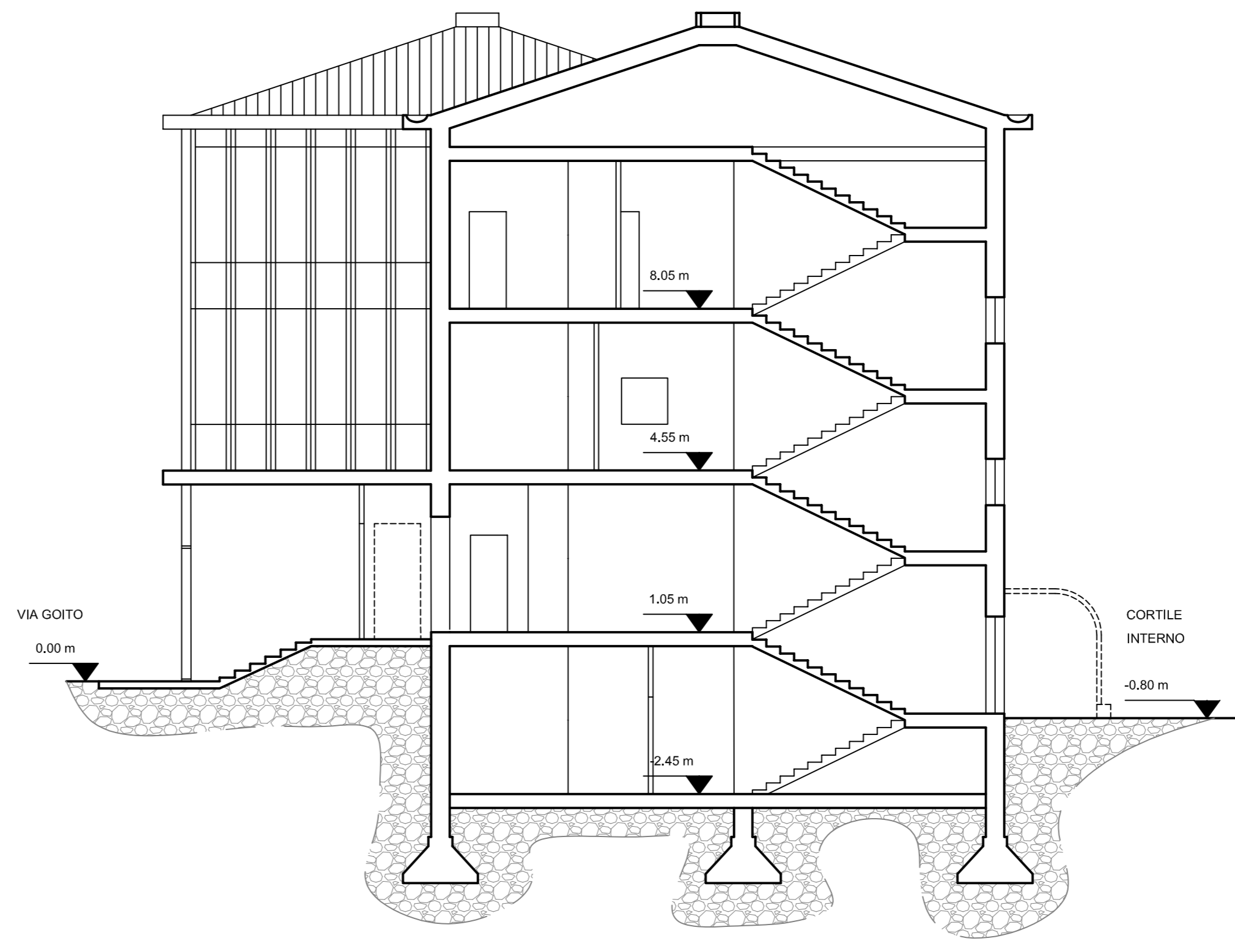

SEZIONE

Azienda Sanitaria Locale CN2 - ALBA-BRA
Poliambulatorio di Bra
Via Goito n. 1 - BRA (CN)

Adeguamento alle norme di prevenzione incendi per le attività individuate al
 nr. 64.4.B, ai sensi del D.P.R. n. 151/2011 per le scadenze temporali
 previste dal D.M. 19 marzo 2015

Progettista:		Collaboratori:	
Arch. Ferruccio Bianco		Geom. Fabrizio Anselma - Geom. Angelo Fasciglione Ing. Luciano Messa - Geom. Vincenzo Pasqua	
Tavola:	1	Oggetto:	RILIEVO SITUAZIONE ATTUALE
		Data:	01/2023
		Scala:	1:100
		Oggetto:	Planimetrie dei locali Sezione tipo

Azienda Sanitaria Locale CN2 - ALBA-BRA
 Servizi Amministrativi - S.C. SERVIZI TECNICI

Via Tanaro n. 178, 12050 VERDUNO (CN) - telefono 0172/408960 - 0172/408963
 http://www.aslcn2.it - e-mail: f.anselma@aslcn2.it