

LEGENDA SIMBOLI	
	NASPO UNI 25
	IDRANTE A MURO
	ESTINTORE
	PULSANTE DI ALLARME
	RILEVATORE DI FUMO
	CENTRALINA RIL. INCENDIO
	VIA DI FUGA (< 15 m)
	NUOVA COMPARTIMENTAZIONE
	USCITA DI SICUREZZA

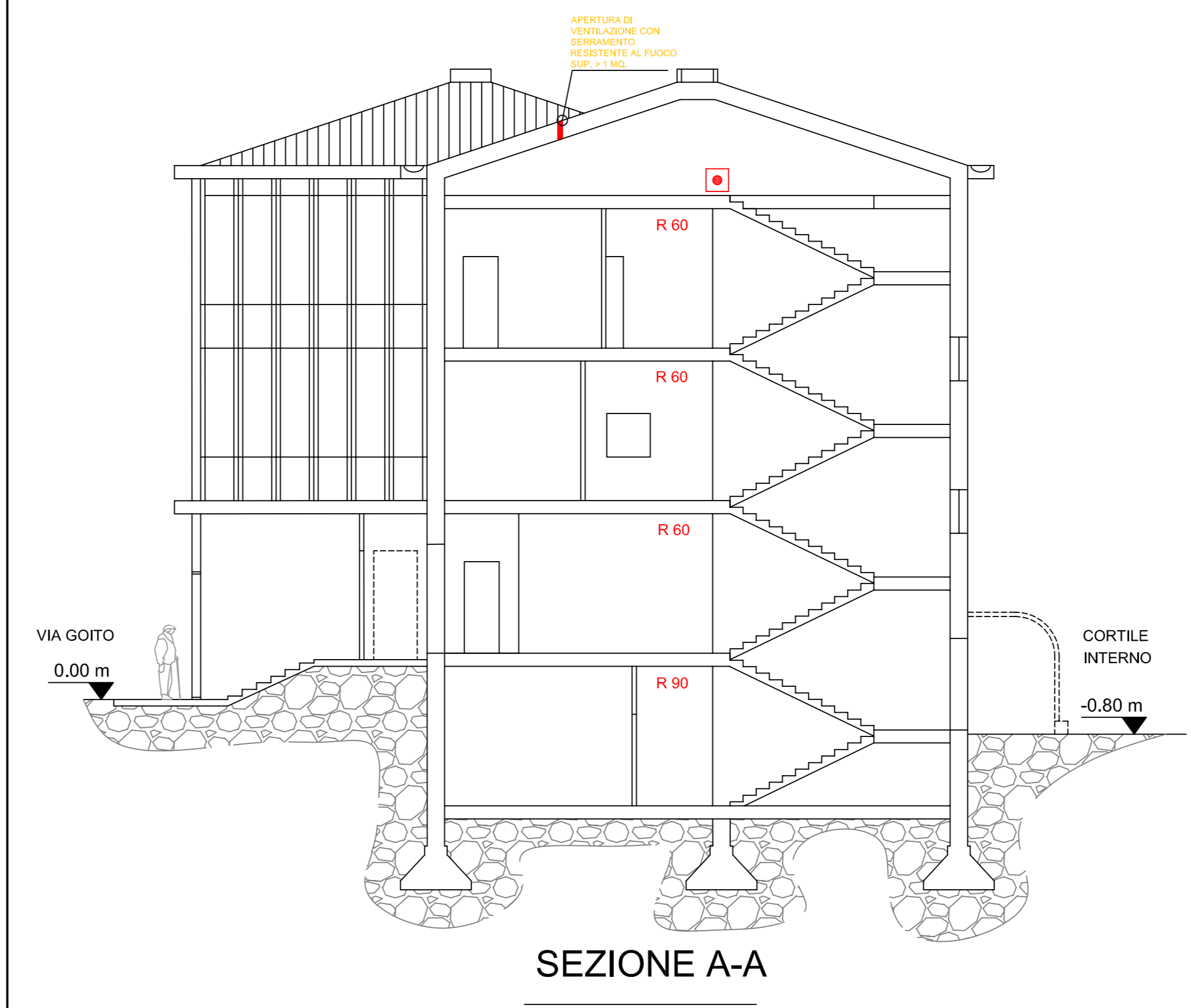
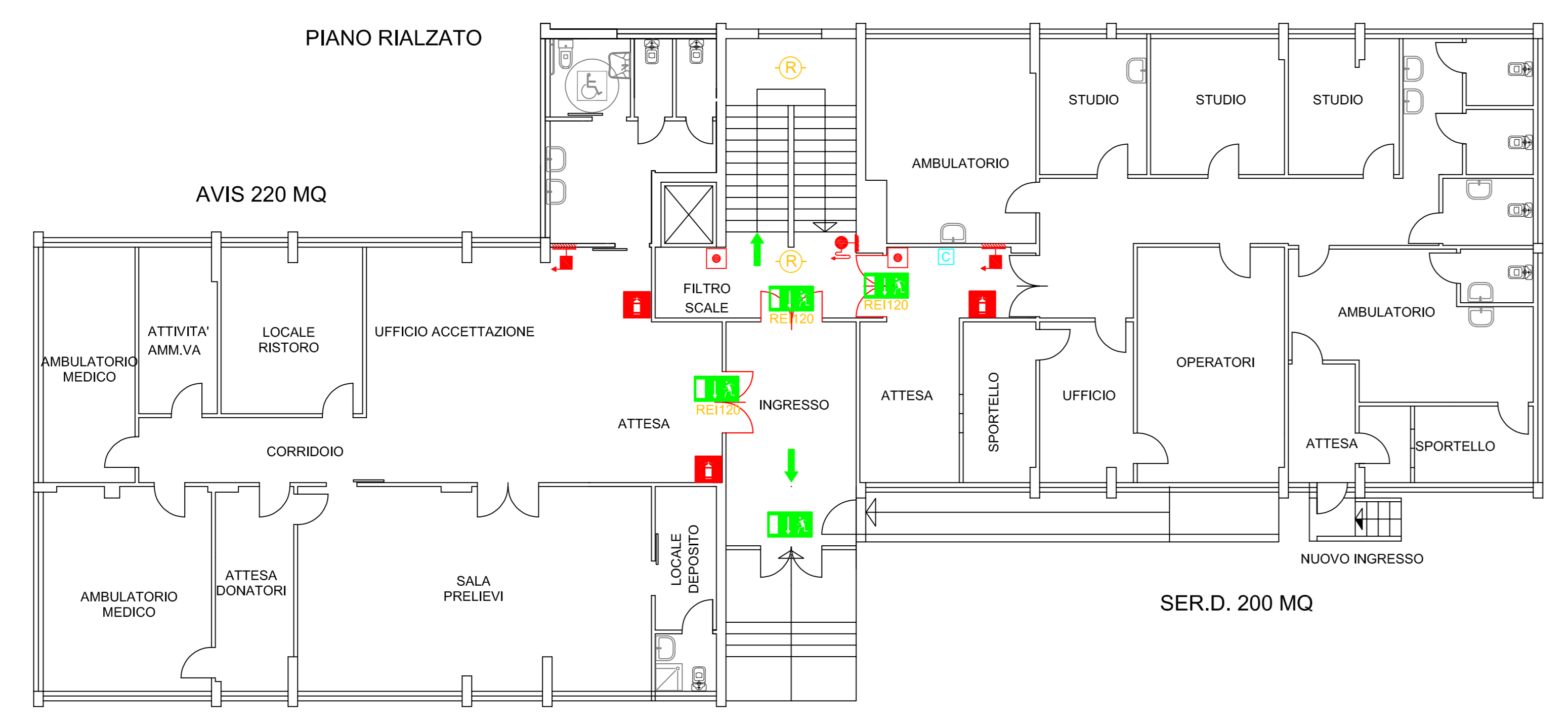

Azienda Sanitaria Locale CN2 - ALBA-BRA
Poliambulatorio di Bra
 Via Goito n. 1 - BRA (CN)

Adeguamento alle norme di prevenzione incendi per le attività individuate al nr. 64.4.B, ai sensi del D.P.R. n. 151/2011 per le scadenze temporali previste dal D.M. 19 marzo 2015

Progettista: Arch. Ferruccio Bianco		Collaboratori: Geom. Fabrizio Anselma - Geom. Angelo Fascigione Ing. Luciano Messa - Geom. Vincenzo Pasqua	
Tavola: 2	Stato: STATO DI PROGETTO	Scala: 1:100	Data: 01/2023
Oggetto: Planimetrie dei locali		Sezione tipo	

Azienda Sanitaria Locale CN2 - ALBA-BRA
 Servizi Amministrativi - S.C. SERVIZI TECNICI
 Via Tanaro n. 178, 12050 VERDUNO (CN) - telefono 0172/408960 - 0172/408963
 http://www.aslcn2.it - e-mail: f.anselma@aslcn2.it