

**CONCORSO PUBBLICO PER TITOLI ED ESAMI A N. 1 POSTO DI DIRIGENTE
MEDICO – NEUROPSICHIATRIA INFANTILE, PRESSO L’A.S.L. CN2 ALBA-BRA.
ESPLETATO IN DATA 10/07/2024**

Al sensi dell’art. 19 del D.Lgs. 33/2013, come modificato dall’art. 18 del D.Lgs. 97/2016, si provvede alla pubblicazione dei “criteri di valutazione della Commissione e delle tracce delle prove”.

PROVA SCRITTA:

- 1) Disturbi dello spettro autistico: traiettorie evolutive e fenotipi clinici; - **ESTRATTA**
- 2) I disturbi della nutrizione e dell’alimentazione in età evolutiva: i quadri clinici secondo le più recenti classificazioni nosografiche;
- 3) La disabilità complessa: principi della presa in carico precoce.

Criteri di valutazione:

- aderenza della trattazione alla domanda;
 - padronanza dell’argomento trattato;
 - capacità di sintetizzare l’argomento, pur rispettando i canoni della completezza e completezza.
-

PROVA PRATICA:

- 1) vedi allegato;
- 2) vedi allegato; - **ESTRATTA**
- 3) vedi allegato.

Criteri di valutazione:

- aderenza della trattazione alla domanda;
 - identificazione ed esposizione esaustiva dei concetti chiave.
-

PROVA ORALE:

- La gestione delle acuzie psichiatriche in adolescenza: i quadri clinici e le possibili risposte.

Criteri di valutazione:

- capacità di individuazione e di applicazione delle metodologie dei processi decisionali;
 - livello e profondità di preparazione professionale circa l’argomento oggetto della prova a concorso;
 - livello di conoscenza dell’argomento oggetto della prova, anche a livello interdisciplinare.
-

Prova Pratica N. 1



Monday 20 giugno 2022 13:41:29
70.0 Hz Amplitude ECG 70 microVolts Nasci S

Nato/a il 04 Feb 2017

- FP2
- FP1
- FP0
- FP3
- FP4
- FP5
- FP6
- FP7
- FP8
- FP9
- FP10
- FP11
- FP12
- FP13
- FP14
- FP15
- FP16
- FP17
- FP18
- FP19
- FP20
- FP21
- FP22
- FP23
- FP24
- FP25
- FP26
- FP27
- FP28
- FP29
- FP30
- FP31
- FP32
- FP33
- FP34
- FP35
- FP36
- FP37
- FP38
- FP39
- FP40
- FP41
- FP42
- FP43
- FP44
- FP45
- FP46
- FP47
- FP48
- FP49
- FP50
- FP51
- FP52
- FP53
- FP54
- FP55
- FP56
- FP57
- FP58
- FP59
- FP60
- FP61
- FP62
- FP63
- FP64
- FP65
- FP66
- FP67
- FP68
- FP69
- FP70
- FP71
- FP72
- FP73
- FP74
- FP75
- FP76
- FP77
- FP78
- FP79
- FP80
- FP81
- FP82
- FP83
- FP84
- FP85
- FP86
- FP87
- FP88
- FP89
- FP90
- FP91
- FP92
- FP93
- FP94
- FP95
- FP96
- FP97
- FP98
- FP99
- FP100

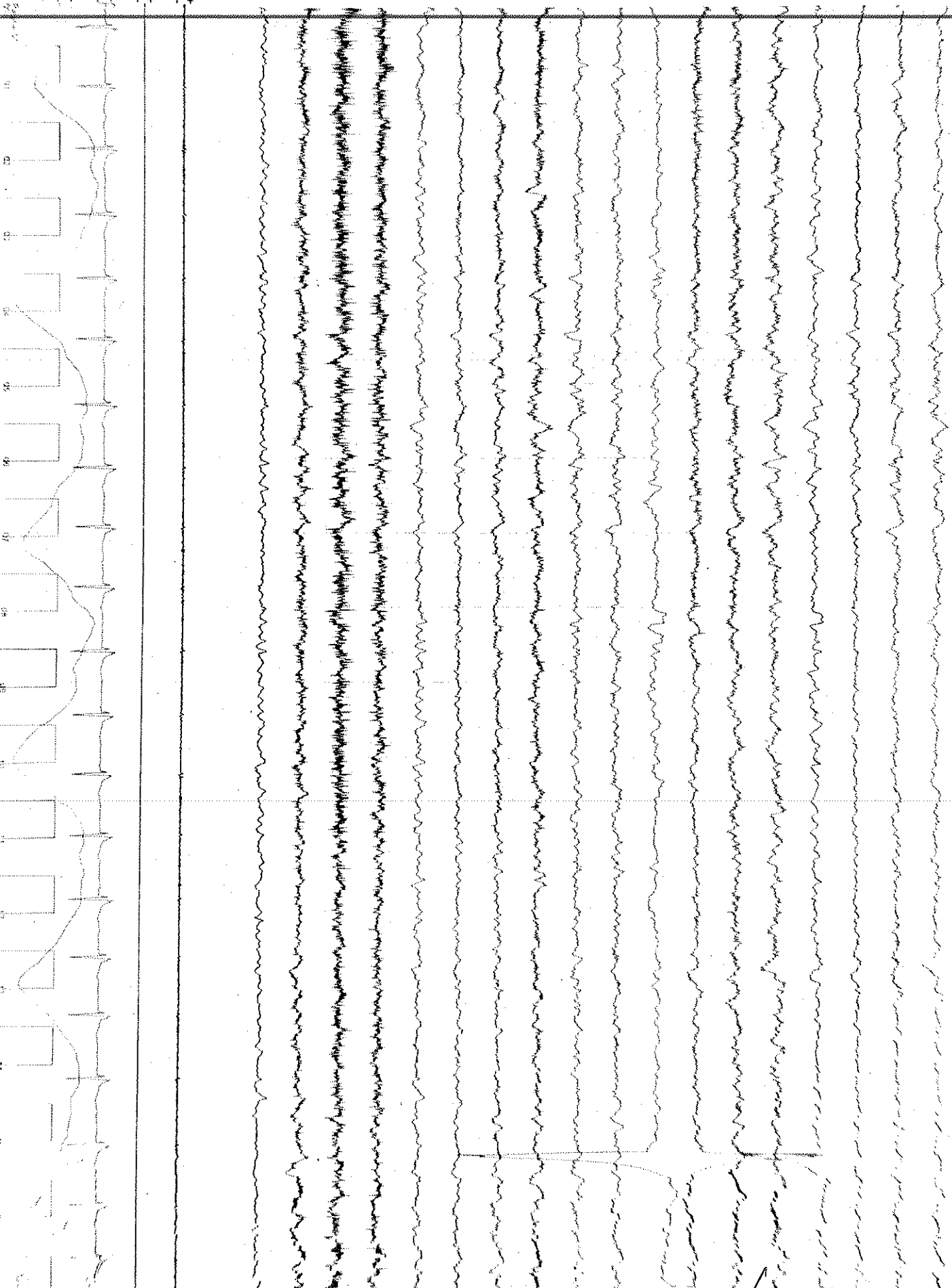

Handwritten signatures and initials at the bottom of the page, including 'AB' and other illegible marks.

Prova Pratica N 1

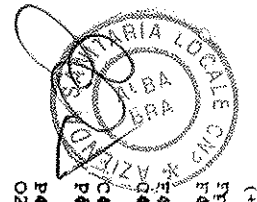

(*) Lunedì 20 giugno 2022 13:42:09
 Filtro PA 1.80 Hz Filtro PS 70.0 Hz Ampiezza EEG 70 microVolts Nashon S

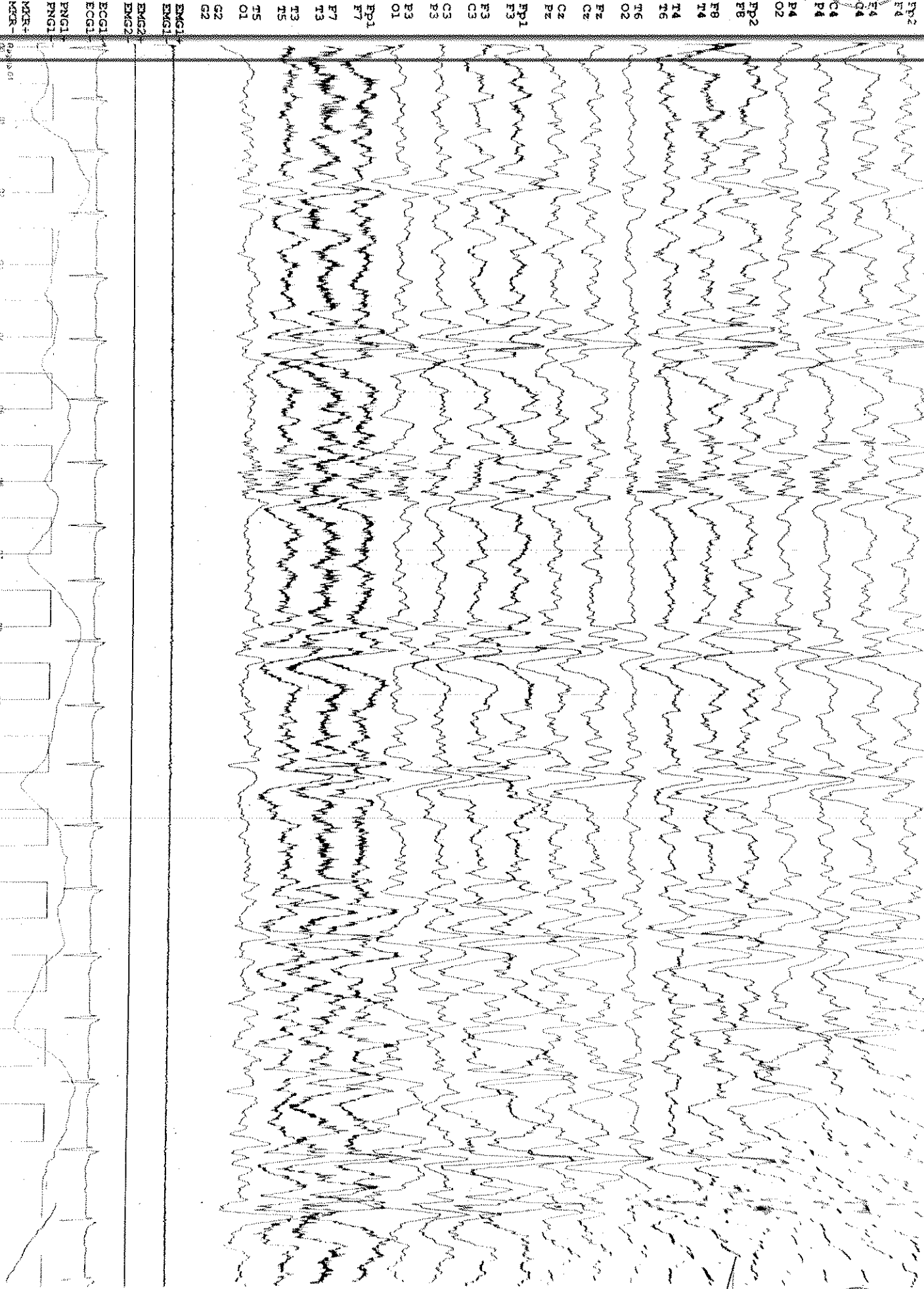

Handwritten signatures and initials: RB, [unclear], [unclear], [unclear]

1/3

PROVA PRATICA N. 2

PROVA ESTRATTA 10/07/2024

MAR



Martedì 29 novembre 2022 11:50:47
 Filtro PA 160 Hz Filtro PB 70.0 Hz Ampiezza ECG 200 microV/divcm Notch si
 Noto/a il 22 dic 2013

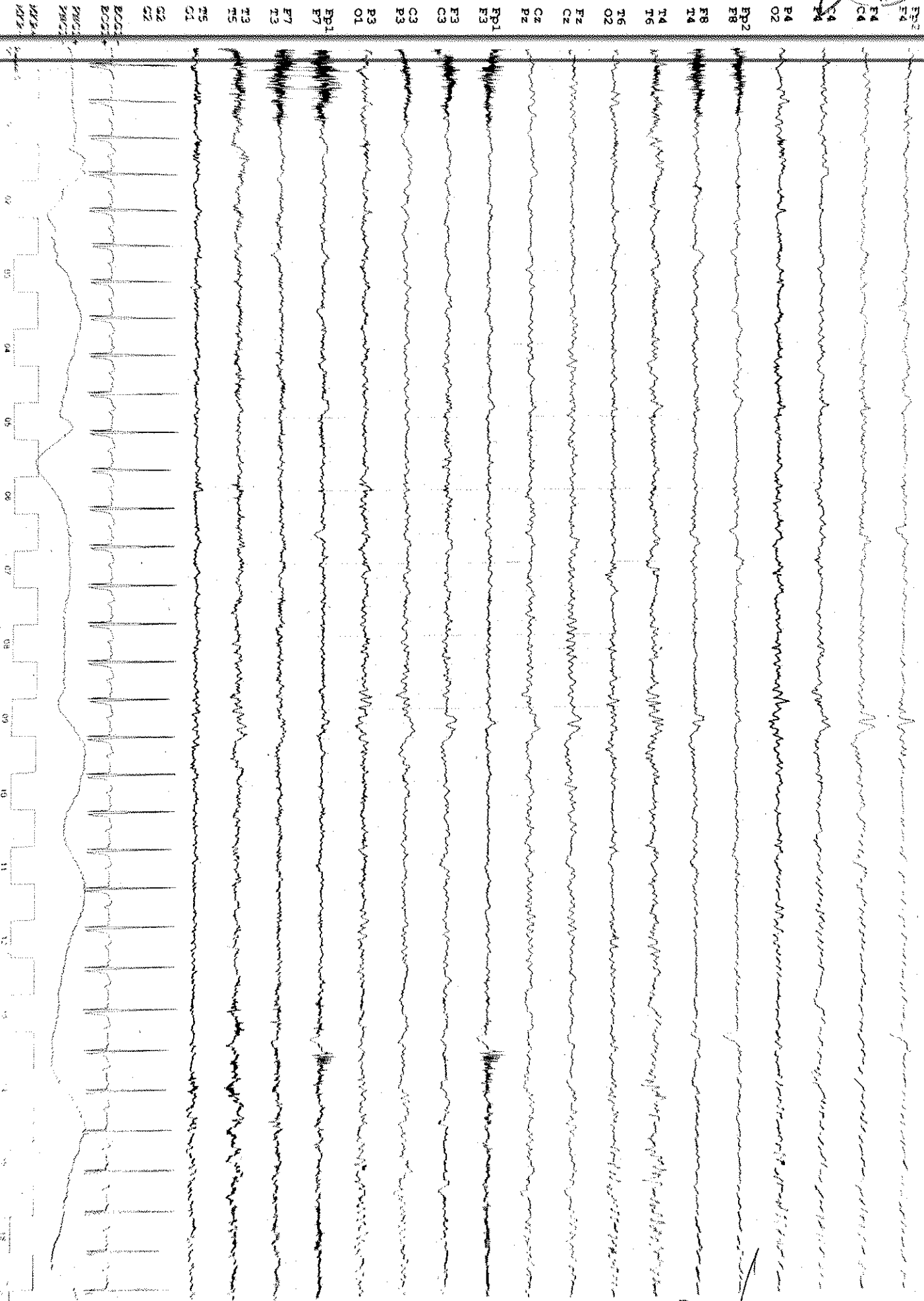

RB
 [Handwritten signature]
 [Handwritten signature]

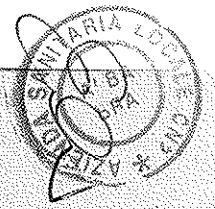

martedì 29 novembre 2022 11:51:27
Filtro PA 1.50 Hz Filtro PB 70.0 Hz Ampiezza EEG 200 microVolts/cm Notch: SI

Natoia il 22 dic 2013

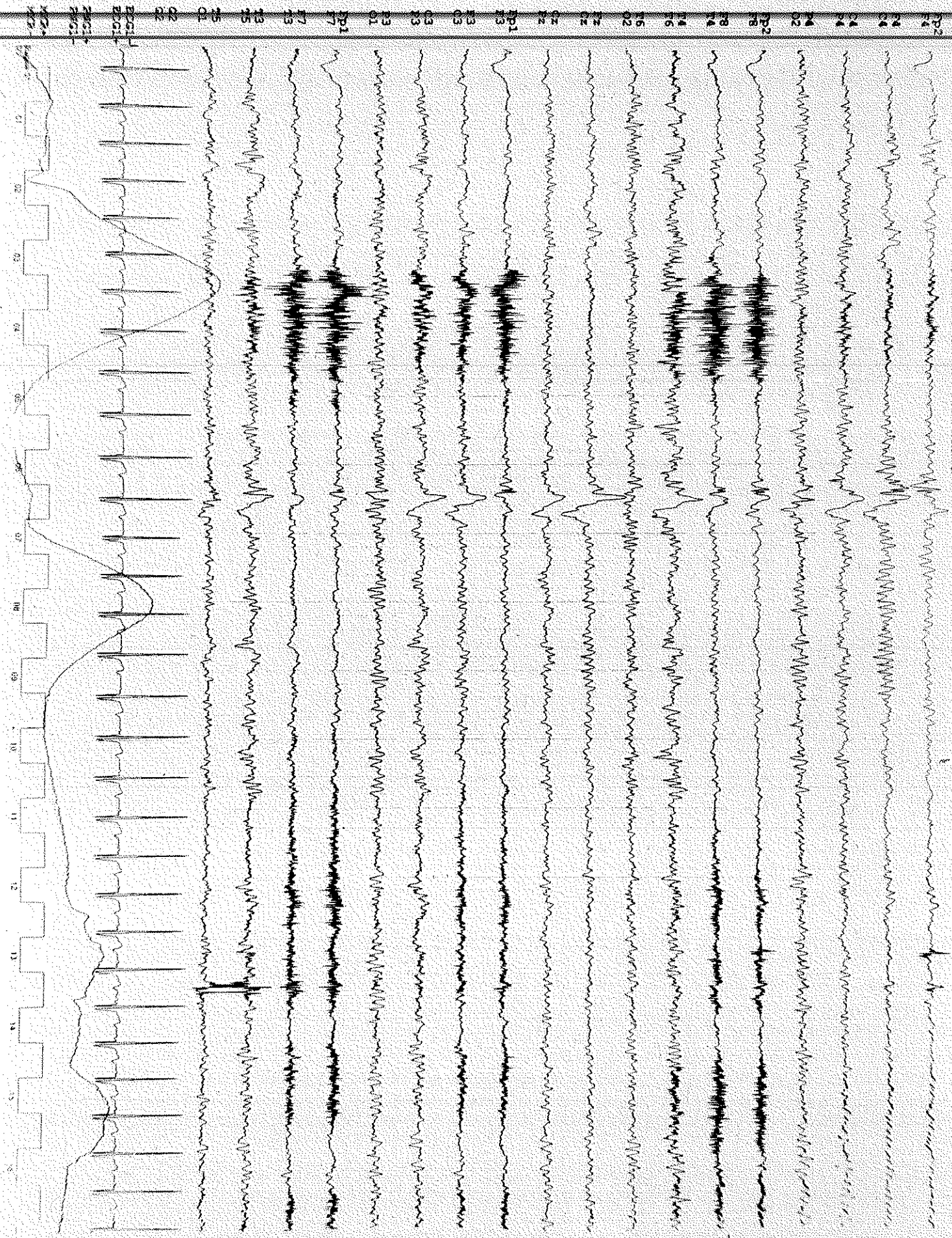

Handwritten signatures and initials, including 'KB' and a large stylized signature.

1/4

PROVA PRATICA N. 3

PROVA NON ESTIMATA 10/07/2024 *Ugo*

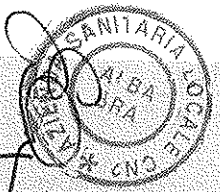

1) venerdì 20 ottobre 2023 10:59:44 *Natola il 23 mar 2006*
Filtro PA 1.50 Hz Filtro PR 50.0 Hz Ampiezza ECG 100 microvolts/cm Notch SI

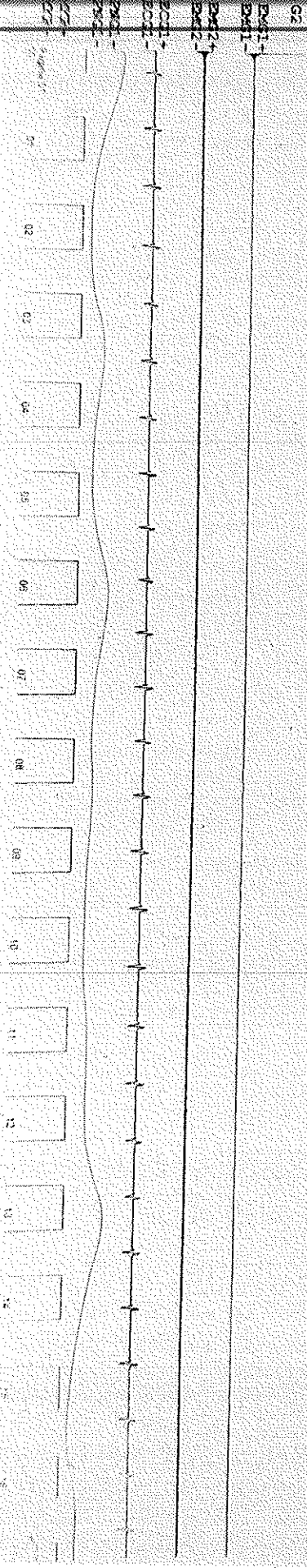
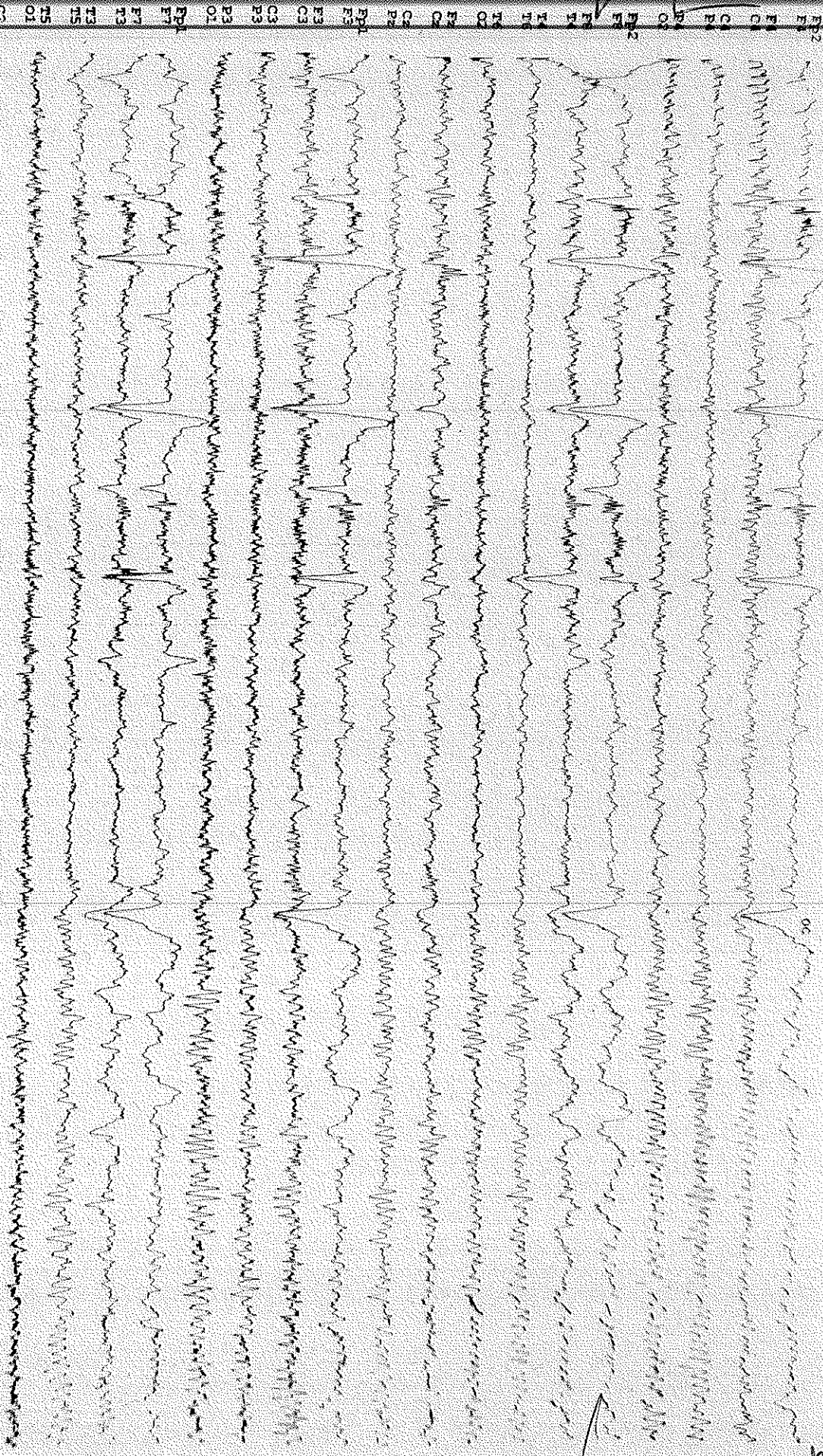

RB *Ugo*

2/4

PROVA PRIMA N. 3

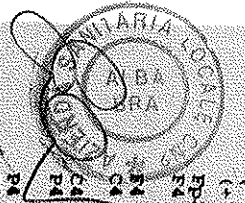

(-)
 (+)
 generali 20 ottobre 2023 10:59:24
 SITO: PA 160 Hz Filtro PA 50 Hz Ampiezza EEG 100 microVolts/cm Notch SI
 Dr. Natola il 23 mar 2006

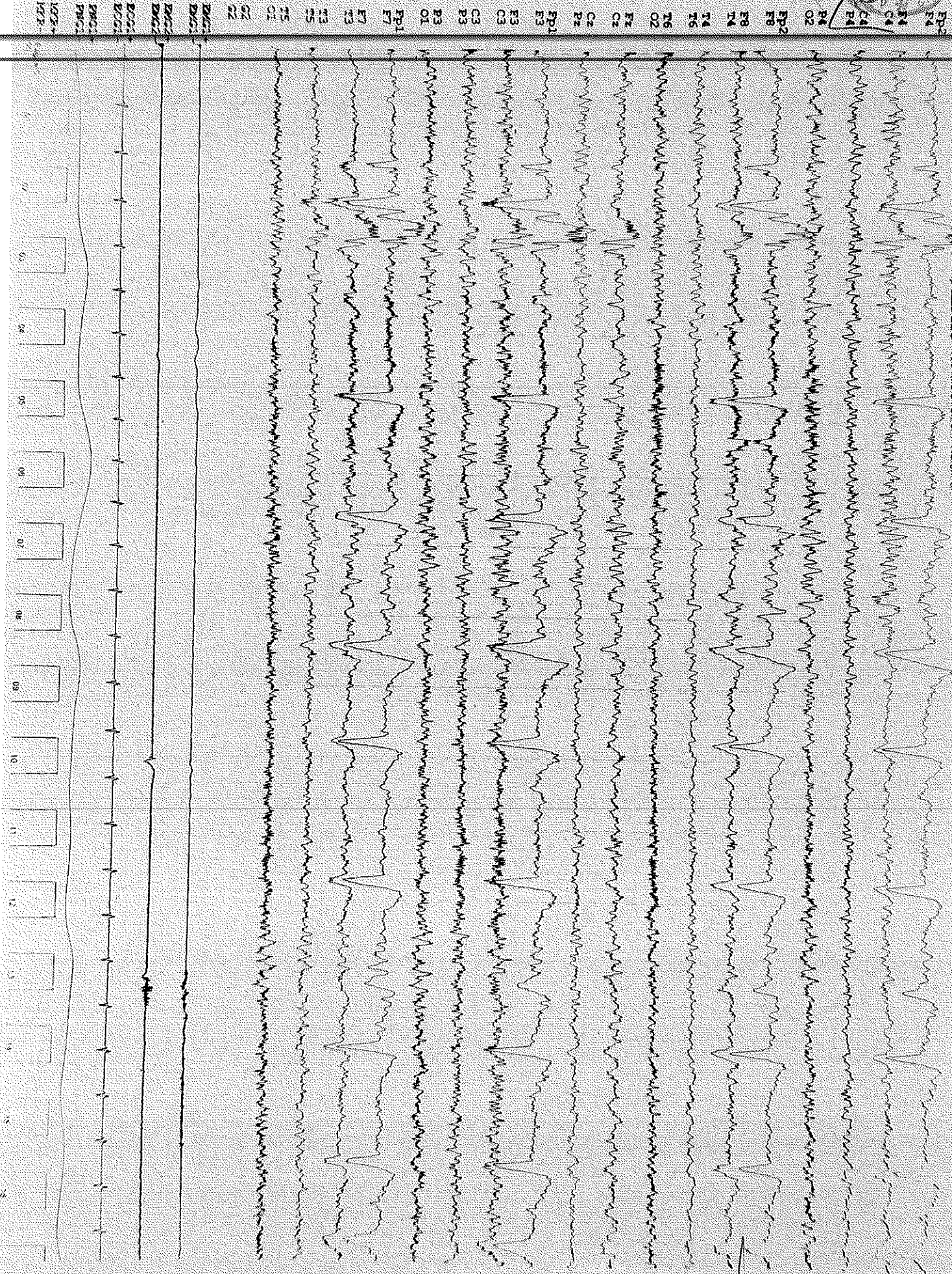

Handwritten initials and signatures: *BB*, *SS*, *DD*, *AA*

3/4

PROVA PRATICA N. 3



Venerdì 20 ottobre 2023 10:59:04 T.S. Natola il 23 mar 2006
 1000 Pk 1.50 Hz Filtro PB 50.0 Hz Ampiezza EEG 100 microVolts Notch 50

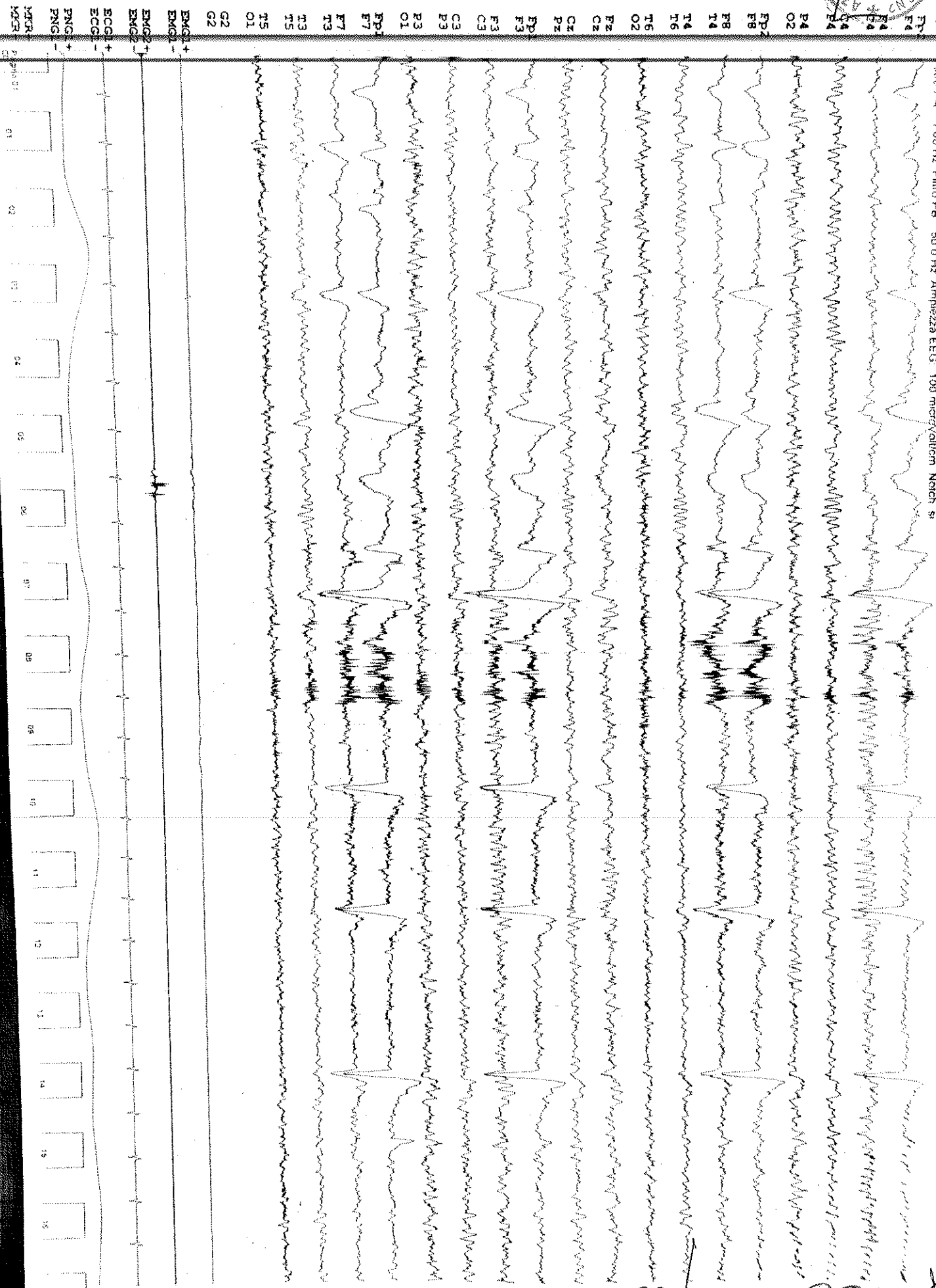

Handwritten signatures and initials: RB, 5, and others.

4/4

PROVA PERICLA N. 3



giovani 19 ottobre 2023 09:18:02 *VITE* 4. Nataia il 05 gen 2008
 Filtro PA 1 80 Hz Filtro PB 50.0 Hz Ampiezza EEG 100 microVolts/cm Notch SI

occhi chiusi

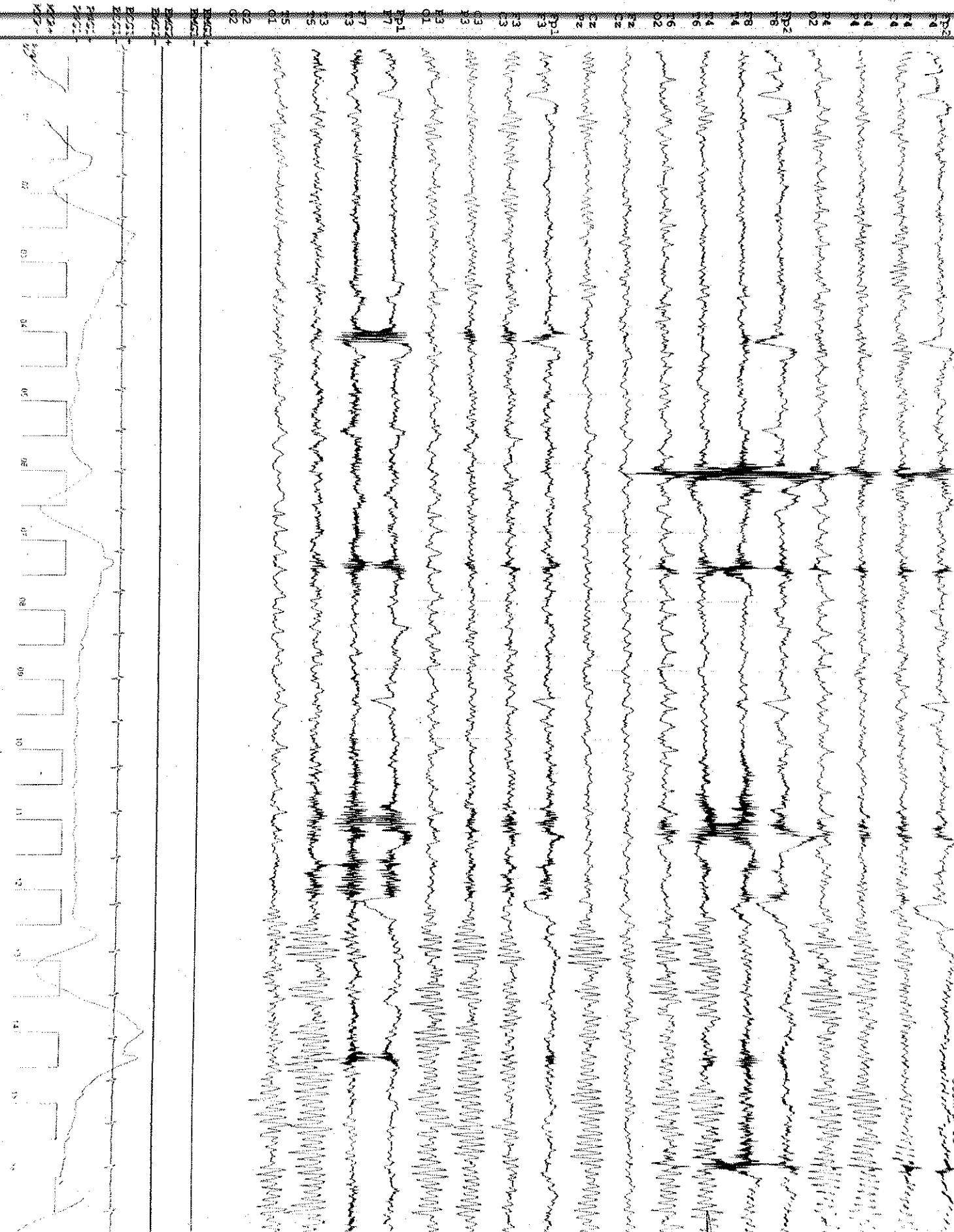

RB li. QQ A